St. Patrick's Catholic Church

6160 Cartwright Avenue North Hollywood, CA 91606

PASTOR: FR. NICOLÁS SÁNCHEZ

DEACON: RYAN ADAMS deaconryanadams@gmail.com

19 de Marzo del 2023
Cuarto Domíngo
De Cuaresma

March 19, 2023
Fourth Sunday
Of Lent

Copyright © J.S. Patuch Co. Inc. - Photos: © PD-Wikimedia, *Healing the Blind Man* by Václav Mánes
Excerpts from the *Lectionary for Mass* © 2001, 1998, 1997, 1986, 1970, CCD.

Parish Office– Centro Parroquial
6153 Cahuenga Blvd.
North Hollywood, CA 91606
(818) 752-3240
Mon-Fri/ Lun– Vie: 9:00am-12:30pm
& 3:00pm-7:30pm

HORARIO DE MISAS EN ESPAÑOL

Lunes a Viernes: 6:30pm(excepto miércoles)
Domingo: 7:00am, 11:00am, 1:00pm,6:00pm y 8:00pm

ENGLISH MASS SCHEDULE

Sunday: 9:00am, 6:00PM (BILINGUAL)
Tuesdays and Wednesdays: 7:30am

Visión Para la Iglesia de San Patricio
Objetivo último:

"una comunidad de discípulos-as misioneros, acogedora, educadora y de servicio a los más necesitados"

- Convertir la Iglesia de San Patricio en una comunidad de comunidades, formada por discípulos-as misioneros-as, capaces de crear espacios de acogida para familias y, de salida hacia las periferias.

Mission/Vision Statement for St. Patrick's Church
Latest objective:

"a community of missionary disciples that are welcoming, educators and of service to the most needy"

- Convert St. Patrick's Church into a community of communities, formed by missionary disciples, capable of creating welcoming spaces for families and outgoing into the peripheries.

La Escuela de Evangelización

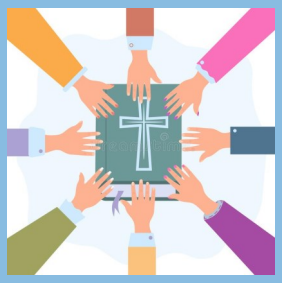

Lunes y Jueves en la iglesia
Despues de misa

Rosario

Miercoles 7:00pm
Capilla
TODOS SON BIENVENIDOS

Comunidades de Discípulos Misioneros

Jueves de 7:30pm a 9:15pm
En el auditorio

Profundizando nuestra Fe y compartiendo nuestra vida y misión con el catecismo de la Iglesia Católica.

Parish Office– Centro Parroquial
6153 Cahuenga Blvd.
North Hollywood, CA 91606
(818) 752-3240
Mon-Fri/ Lun– Vie: 8:30am-12:30pm
& 3:00pm-7:00pm
www.stpatrickcatholicchurch.net

CALLED TO RENEW
Our Family | Our Parish | Our Community

A Historic Moment

Announcing a campaign to strengthen our parish and ministries.

Our Goal
$605,000

Amount Raised
$253,550

Number of Gifts
29

Average Gift
$8,743

Percent of Goal Raised
42%

We are all Called to Renew

Your life has a purpose: to love God and to spread hope and light in a world desperately in need of both. The Church, too, has a responsibility: to boldly witness to the power of grace and healing through Christ – in our families, our parishes, and our communities.

The *Called to Renew* campaign gives us the opportunity to renew not only our spirit, but the ways in which we live out our faith in our parishes. The campaign will allow us to:

- Renovate facilities to ensure they are safe spaces for families to learn, grow, and worship
- Reaffirm our support for priestly vocations
- Reinvigorate our ministries to serve those who are sick, dying, and imprisoned, as well as their families
- Reimagine faith formation so people of all ages can grow in their Catholic faith

Our Parish Needs

The campaign will also benefit our parish. 50% of all funds raised up to goal, will remain with our parish to address the following needs:

- Church Renovation
  - new electric / sound system
  - plumbing pipe replacement
  - Installation of new windows to control the indoor temperature and improve the lighting

In the coming weeks, our Ambassadors will be calling families to explain the campaign and answer your questions. We hope you will welcome their invitation to meet with open hearts. Thank you

CALLED TO RENEW
Our Family | Our Parish | Our Community

Un Momento

Anunciando una campaña para fortalecer nuestra parroquia y ministerios.

Nuestra Meta
$605,000

Total Prometido
$253,550

Regalos Prometidos
29

Promedio de promesas
$8,743

Porcentaje de nuestra meta prometida
42%

Estamos Llamados a Renovar

Tu vida tiene un propósito: amar a Dios y difundir esperanza y luz en un mundo que necesita desesperadamente de ambas. La Iglesia tiene también una responsabilidad: la de dar un testimonio audaz del poder de la gracia y de la sanación que viene a través de Cristo, en nuestras familias, en nuestras parroquias y en nuestras comunidades.

La campaña *Llamados a Renovar* nos da la oportunidad para renovar no sólo nuestro espíritu, sino la manera en la que vivimos nuestra fe en nuestras parroquias. La campaña nos permitirá:

- Transformar estructuras físicas, garantizando que sean espacios seguros para que las familias aprendan, crezcan y dan culto a Dios
- Reafirmar nuestro apoyo a las vocaciones y a la formación sacerdotal
- Revitalizar nuestros ministerios para atender a los enfermos, moribundos y encarcelados, así como también a sus familias
- Renovar la formación de la fe para que personas de todas edades puedan crecer en su fe católica

Necesidades de nuestra parroquia

La campaña también beneficiará a nuestra parroquia.
El 50% de todos los fondos recaudados permanecerán con nuestra parroquia para ayudar con las siguientes necesidades:

- **Renovación de la Iglesia:**
  Nuevo sistema eléctrico / de sonido
  Reemplazo de tuberías de plomería
  Instalación de nuevas ventanas para controlar la temperatura interior y mejorar la iluminación

En las próximas semanas, nuestros embajadores llamarán a nuestros feligreses para explicar la campaña en más detalle y responder a sus preguntas. Esperamos que reciben esta invitación con corazones abiertos para reunirnos. ¡Gracias!

FOURTH SUNDAY OF Lent

MARCH 19, 2023

I was blind and now I see.

John 9:25

WHAT DO YOU SEE?

What do you see? Jesus gave sight to a man who was blind from birth. Not only was his physical sight restored, he saw things clearly even though the people around him—religious leaders, his own parents—were blinded by fear. Their preconceived convictions kept them in darkness even while the light of the world stood before them, offering them new sight. Led by the light of Christ, the man who had been blind worshiped Jesus. Samuel looked at Jesse's sons through the eyes of God and found the Lord's anointed, not in the older, stronger ones, but in the youngest, David. As we continue our Lenten journey, we resolve to live in the light of the Lord, to see clearly through the eyes of faith and respond by sharing Christ's light with the world.

IT'S TIME TO SEE OUR BLINDNESS

Most of us can admit that we're blind at times—we simply do not see the people and situations around us clearly. We stumble in the darkness of illness or grief and cannot see a way out. We may be blinded by selfishness or self-centeredness. Sometimes we are so caught up in our own lives, we're blind to the hurt, confusion, and need of those around us. We may look at things through our limited experience and perspective and not understand others' pain. At times, we choose to remain blind. We fail to see injustice and unfairness, preferring to remain in the dark rather than risk acknowledging and addressing such situations. Like the parents of the man who was born blind, we stay safe and comfortable, even when there is clearly an opportunity to make a difference, to bring light and love to the darkness.

SEE THROUGH THE EYES OF FAITH

When Samuel met the sons of Jesse, he thought he could see the one the Lord would anoint. He found the grace, however, to see through the eyes of faith and respond by anointing David, who would become the king of Israel. Jesus opened the eyes of the man who was born blind. We do not know how many others' eyes were opened that day, as they saw Jesus as the source of light and life. We can learn from Samuel and Jesus, bringing our darkness to the light through faith. When we look at life through God's eyes, we see endless possibility for goodness, holiness, grace, and peace.

TODAY'S READINGS

1 Samuel 16:1b, 6–7, 10–13a
Psalm 23:1–3a, 3b–4, 5, 6
Ephesians 5:8–14
John 9:1–41 [1, 6–9, 13–17, 34–38]

Copyright © J.S. Paluch Co. Inc.
Photos: © PD-Wikimedia,
Healing the Blind Man by Václav Mánes
Excerpts from the *Lectionary for Mass*
© 2001, 1998, 1997, 1986, 1970, CCD.

CUARTO DOMINGO DE Cuaresma

19 DE MARZO DE 2023

Yo era ciego y ahora veo.

Juan 9:25

¿QUÉ ES LOS QUE VES?

¿Qué es lo que ves? Jesús devolvió la vista a un hombre ciego de nacimiento. No sólo recuperó la vista física, sino que vio las cosas con claridad, a pesar de que las personas que le rodeaban -los líderes religiosos, sus propios padres- estaban cegadas por el miedo. Sus convicciones preconcebidas les mantenían en la oscuridad, incluso cuando la luz del mundo estaba ante ellos, ofreciéndoles una nueva visión. Guiado por la luz de Cristo, el hombre que había estado ciego adoró a Jesús. Samuel miró a los hijos de Jesé a través de los ojos de Dios y encontró al ungido del Señor, no en los mayores y más fuertes, sino en el más joven, David. Al continuar nuestro camino cuaresmal, nos proponemos vivir a la luz del Señor, ver con claridad a través de los ojos de la fe y responder compartiendo la luz de Cristo con el mundo.

ES HORA DE VER NUESTRA CEGUERA

La mayoría de nosotros puede admitir que a veces estamos ciegos: simplemente no vemos con claridad a las personas y las situaciones que nos rodean. Tropezamos en la oscuridad de la enfermedad o el dolor y no vemos la salida. Puede que nos ciegue el egoísmo o el egocentrismo. A veces estamos tan atrapados en nuestras propias vidas, que somos ciegos al dolor, la confusión y la necesidad de los que nos rodean. Podemos mirar las cosas a través de nuestra limitada experiencia y perspectiva y no entender el dolor de los demás. A veces, optamos por permanecer ciegos. No vemos la injusticia y la falta de equidad, y preferimos permanecer en la oscuridad antes que arriesgarnos a reconocer y abordar esas situaciones. Como los padres del ciego de nacimiento, nos quedamos a salvo y cómodos, incluso cuando hay una clara oportunidad de marcar la diferencia, de llevar luz y amor a la oscuridad.

VER CON LOS OJOS DE LA FE

Cuando Samuel conoció a los hijos de Jesé, pensó que podía ver al que el Señor ungiría. Sin embargo, encontró la gracia de ver a través de los ojos de la fe y respondió ungiendo a David, que se convertiría en el rey de Israel. Jesús abrió los ojos del ciego de nacimiento. No sabemos a cuántos otros se les abrieron los ojos aquel día, al ver a Jesús como fuente de luz y de vida. Podemos aprender de Samuel y de Jesús, trayendo nuestra oscuridad a la luz a través de la fe. Cuando miramos la vida a través de los ojos de Dios, vemos infinitas posibilidades de bondad, santidad, gracia y paz.

LECTURAS DE HOY

1 Samuel 16:1b, 6–7, 10–13a
Salmo 23 (22):1–3a, 3b–4, 5, 6
Efesios 5:8–14
Juan 9:1–41 [1, 6–9, 13–17, 34–38]

Copyright © J.S. Paluch Co. Inc.
Photos: © PD-Wikimedia,
Healing the Blind Man by Václav Mánes
Leccionario © 1976, 1987,
1998, CEM-USCCB.
Todos los derechos reservados.

ST.PATRICK'S CATHOLIC BOOKSTORE
AND GIFT SHOP
LIBRERIA Y TIENDA DE REGALOS
NEXT TO THE CHAPEL/JUNTO A LA CAPILLA

MONDAY—FRIDAY
LUNES—VIERNES
1:00PM—7:00PM
SATURDAY-SABADO
10:00 AM– 4:00PM
E-MAIL: stpatrickbookstore@gmail.com
TELEPHONE/TELEFONO 818-752-3240 EXT 1011

CONFESIONES

Lunes, Martes y Viernes
En la oficina
10:00am-12:00pm & 4:00pm a 6:00pm.
Puede ser que el Padre Nicolás alguna vez esté ocupado en algo urgente.

CONFESSIONS

Monday, Tuesday and Friday
10:00am to 12:00pm & 4:00pm to 6:00pm
in the parish center
Availability is subjet to change

Bulletin editor email:
luisvaldezsp@gmail.com
Bulletin submissions Mondays 12:00pm

SCAN TO ACCESS OUR DONATION WEBSITE

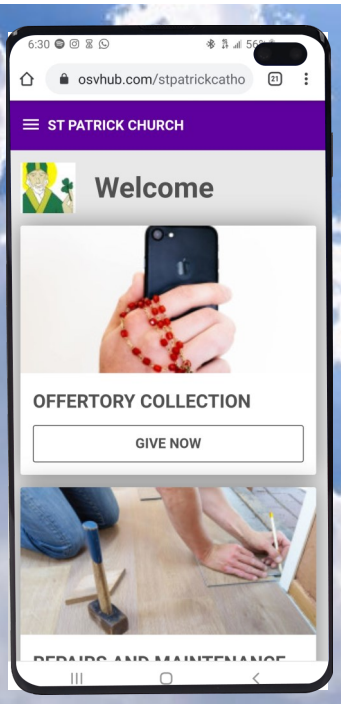

ESCANEE PARA ACCEDER A NUESTRO SITIO WEB DE DONACIONES

DID YOU KNOW?

Healing gardens for victim-survivors offer a way forward

The Archdiocese of Los Angeles unveiled its first "Garden of Healing" for victim-survivors of sexual abuse, at the St. Camillus Center for Pastoral Care, near East LA. Its goal is to bring peace and comfort to those who have been victims of abuse. Inspiration for the garden came from a victim-survivor who has worked with Archdiocese's Victims Assistance Ministry for many years. To learn more, visit angelusnews.com/local/la-catholics/la-garden-of-healing-for-abuse.

¿SABÍA QUE?

Jardines de sanación para víctimas-sobrevivientes ofrecen un camino hacia adelante

La Arquidiócesis de Los Ángeles inauguró su primer "Jardín de Sanación" para víctimas-sobrevivientes de abuso sexual, en el Centro de Atención Pastoral San Camillus, cerca del este de Los Ángeles. Su objetivo es llevar paz y consuelo a quienes han sido víctimas de abuso. La inspiración para el jardín provino de una víctima-sobreviviente que ha trabajado con el Ministerio de Asistencia a las Víctimas de la Arquidiócesis durante mucho años. Para obtener más información, visite angelusnews.com/local/la-catholics/la-garden-of-healing-for-abuse.

YOUNG ADULT GROUP

FAITH FOUND

TUESDAYS 7:00PM
PARISH CENTER-CP4

"ENCOUNTERING JESUS THROUGH COMMUNITY AND SCRIPTURE"